



ふれあい交流室 イベントカレンダー



令和7年2月24日

2025年

日	月	火	水	木	金	土
						1
2 休館日	3 贈呈式	4	5 健康・介護 相談 アッスルタイム	6 絵本の 読み聞かせ	7	8
9 休館日	10	11 ふれあいタイム	12 アッスルタイム	13 絵本の 読み聞かせ	14	15 ふれあい コンサート 午前 利用不可 午後 通常利用 13:30~16:00
16 休館日	17 休館日	18	19 健康・介護 相談	20	21	22
23 30 休館日	24 31	25 ふれあいタイム	26	27 絵本の 読み聞かせ	28	29

3/3(月) 10:30~ 開催

贈呈式〈場所〉5階ふれあい交流室
 今年も、沼津地区労働者福祉協議会様より
 絵本やおもちゃをご寄付いただきます。
 贈呈式の後、パネルシアターや新しいおもちゃで遊びます。



3/15(土) 10:30~11:30 開催

ふれあいコンサート
 静岡県立沼津東高等学校 吹奏楽部
 〈受付〉10:00~10:30
 〈場所〉4階多目的ホール

申込制

ふれあいコンサート開催の為
 ふれあい交流室の午前の利用はできません
 午前の部 利用不可

午後の部
 通常利用可 13:30~16:00

3/5(水)・3/19(水) 開催

健康・介護相談 看護師、保健師
 〈時間〉10:00~12:00
 〈場所〉2階健康診断コーナー
 お子さんの体重、身長測定をしています。
 子どもや自身の健康について
 お気軽にご相談ください。

3/5(水)・3/12(水) 開催

アッスルタイム アスルクラロ沼津
 申込不要(入室に制限あり)、何歳でも
 〈時間〉13:30~16:00
 〈場所〉5階ふれあい交流室
 J3アスルクラロ沼津の選手がスタッフとして
 来ています。15:00~はボール遊び、
 サークットなどをします。

3/6(木)・3/13(木)・3/27(木) 開催

絵本の読み聞かせ
 いろいろぼうしさん
 申込不要(入室に制限あり)、何歳でも
 〈時間〉11:00~
 〈場所〉5階ふれあい交流室
 ボランティアのいろいろぼうしさんが
 絵本の読み聞かせをしてくれます。

3/11(火)・3/25(火) 開催

ふれあいタイム
 申込不要(入室に制限あり)、何歳でも
 〈時間〉11:00~
 〈場所〉5階ふれあい交流室
 親子でふれあい遊びなどを行います。

日頃よりご理解とご協力をいただきまして心より感謝いたします。
 状況により内容変更となる場合があります。予めご了承ください。
 またイベント開催中止の場合は決定次第、館内掲示およびサンウェルぬまづの
 ホームページで発表いたしますのでご確認ください。

(福)沼津市社会福祉協議会 サンウェルぬまづ ふれあい交流室
 ☎055-922-1501(直通)





ふれあい交流室 ご利用のご案内

令和7年2月24日

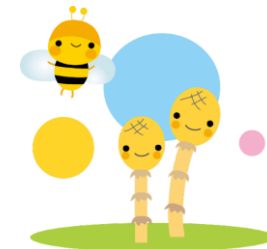

ふれあい交流室の利用は1日(午前か午後)1回です

午前の部 9:30~11:30

午後の部 13:30~16:00

午前または午後 どちらか1回のご利用に限ります。
ご利用人数は、午前・午後共に **各20組程度** です。
状況により、入室できない場合があります。予めご了承ください。

※2階図書コーナーや3階「乳幼児休憩スペース」でお待ちいただけます。
※利用開始時間前の5階への入場はできません。

感染症対策にご協力ください

マスクをせずに咳をしている方へ、
お声をかけさせていただく場合があります。
風邪の症状等でお薬を服用中の方や、発熱・鼻水・咳などの症状がある場合は体調がよくなってからご利用ください。

お子様の通学・通園先が休校・休園などの場合は、
学校や園の意向に合わせてください

- インフルエンザ等の感染症による学級閉鎖
- 災害や天候による休校・休園



育児相談 気軽に声がけください

日々の子育てに関して 困っていること
気になっていることはありませんか？
気軽に声がけください。 保育士と一緒に考えてみましょう。

受付時間 9:30~16:00

電話でも受け付けています。
☎055-922-1501(ふれあい交流室直通)

3階 乳幼児休憩スペース おやつやお食事にご利用ください

利用時間 9:00~20:30(中学生以下は19:00まで)
※ふれあい交流室は水分補給のみ可

ミルク用のお湯 あります

職員まで声がけください。

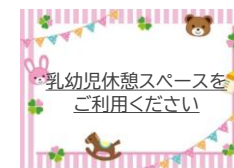

図書の貸し出し

対象：沼津市在勤・在住の方
(中学生以上)
カードをお持ちの方
期間：おひとり3冊・2週間

図書専用の利用者カードが必要です。
申請書に記入し、2階の事務所で
登録してください。

おもちゃの貸し出し

対象：ふれあい交流室利用者
カードをお持ちの方
期間：1週間

おもまごとセット
かさねコップ 等



ふれあい交流室のお知らせはHPやX(旧Twitter)をご活用ください



ふれあい交流室
ホームページ

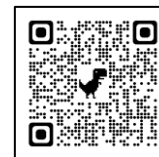

ふれあい交流室
X(旧Twitter)

(福)沼津市社会福祉協議会
サンウェルぬまづ ふれあい交流室
☎055-922-1501(直通)

